Het verkeer
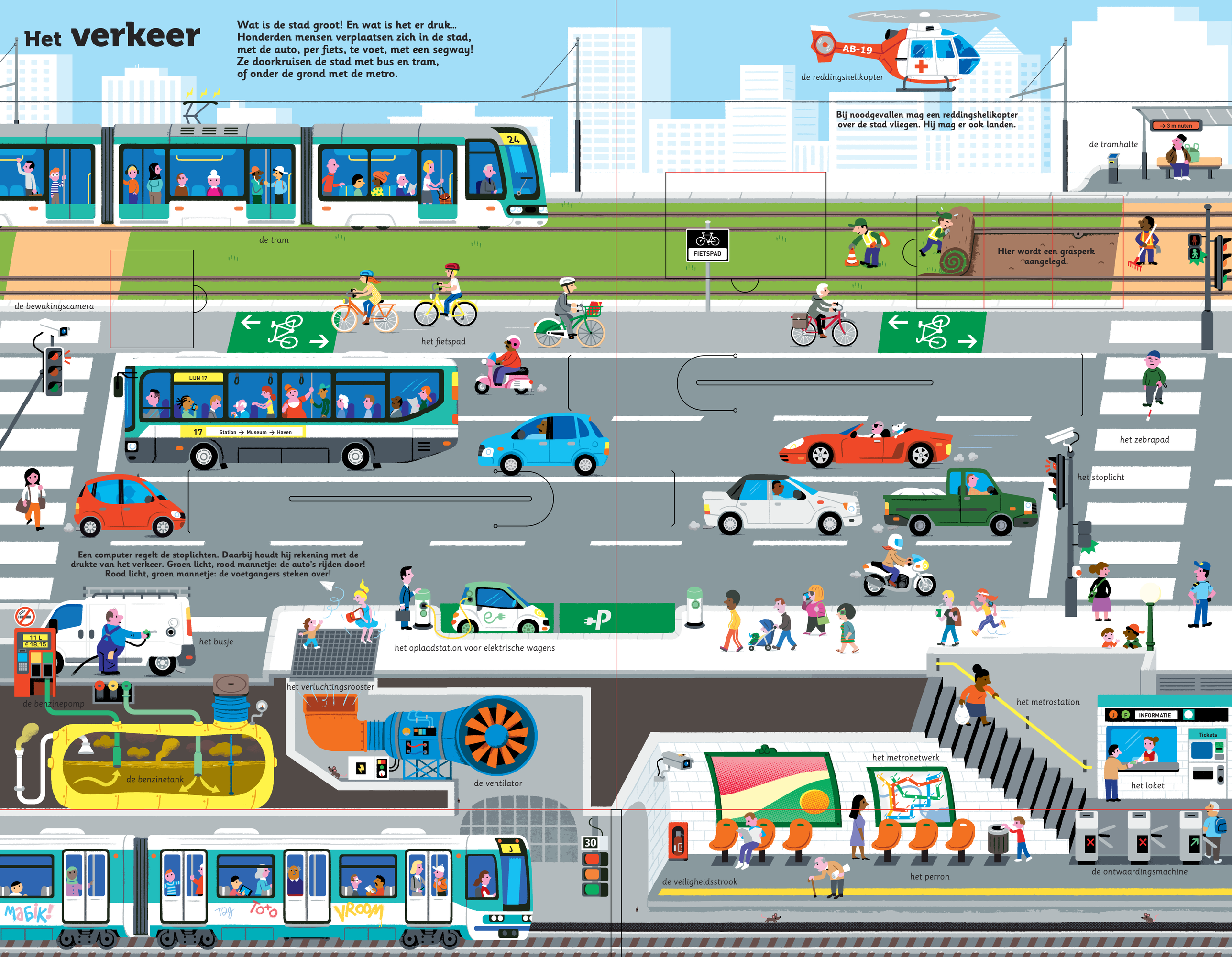
Wat is de stad groot! En wat is het er druk...
Honderden mensen verplaatsen zich in de stad,
met de auto, per fiets, te voet, met een segway!
Ze doorkruisen de stad met bus en tram,
of onder de grond met de metro.